
МЧС
РОССИИ
ВАШ РЕБЕНОК ЗНАЕТ
СВОЙ ДОМАШНИЙ
АДРЕС?
Выучите его вместе,
а также покажите,
как набрать
экстренный номер.
112
ЕДИНЫЙ ТЕЛЕФОН
СПАСЕНИЯ — 112


МЧС
РОССИИ
УТЮГ БЕЗ
ПРИСМОТРА —
ШАГ К ПОЖАРУ.
Всегда отключайте
электроприборы
из розеток, выходя
из комнаты.
ЕДИНЫЙ ТЕЛЕФОН
СПАСЕНИЯ — 112

МЧС
РОССИИ

ПРИ ПОЖАРЕ НЕЛЬЗЯ ПРЯТАТЬСЯ ПОД КРОВАТЬ ИЛИ В ШКАФ!

Научите ребенка
главному правилу:
убегать на улицу
и звать взрослых.



ЕДИНЫЙ ТЕЛЕФОН СПАСЕНИЯ — 112


МЧС
РОССИИ
ДЕТИ НЕ ИЩУТ ОПАСНОСТЬ.
ОНИ ПРОСТО ИГРАЮТ.
Уберите спички и зажигалки
туда, где ребенок
их не достанет.
ЕДИНЫЙ ТЕЛЕФОН СПАСЕНИЯ — 112
ЗВОНИ 112

название и номер школы

адрес

пароли

телефон

ЛИЧНЫЕ ДАННЫЕ

(пароли, телефон, адрес, название / номер школы)

— это конфиденциальная информация, не раскрывай ее незнакомцам в Сети

Воздержись от обмена личными фотографиями с незнакомыми людьми

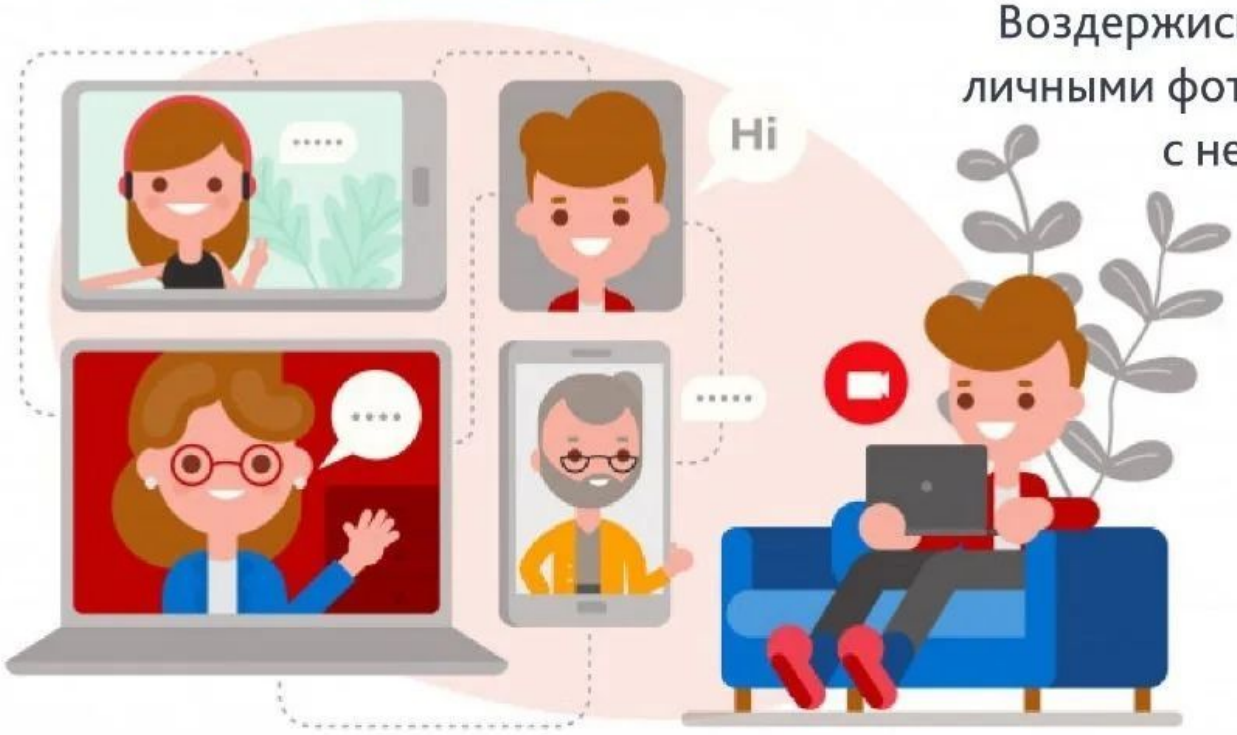

МЧС России

ПРАВИЛА ОБЩЕНИЯ

С НЕЗНАКОМЫМИ ЛЮДЬМИ В ИНТЕРНЕТЕ

ЕСЛИ ТЫ ХОЧЕШЬ ВСТРЕТИТЬСЯ со своим виртуальным знакомым, делай это только под наблюдением родителей



ЕСЛИ ТЫ НЕ ХОЧЕШЬ ОБЩАТЬСЯ С КЕМ-ТО, но он продолжает тебе писать — заблокируй пользователя или напиши жалобу модератору

НЕ ХОДИ В НЕЗНАКОМЫЕ МЕСТА.
НЕ ЗАХОДИ В НЕЗНАКОМЫЕ ЗДАНИЯ И ПОМЕЩЕНИЯ

МЧС России

Если отправляешься на прогулку, всегда ПРЕДУПРЕЖДАЙ взрослых о том, куда и с кем ты пошел, когда вернешься

Всегда НОСИ на одежде СВЕТООТРАЖАЮЩИЕ ЭЛЕМЕНТЫ.
Так ты будешь заметен для водителей на дороге



БЕЗОПАСНЫЕ ПРОГУЛКИ ПО ГОРОДУ



Не гуляй в темное время суток.
Если задержался, ПРОСИ родителей ТЕБЯ ВСТРЕТИТЬ

- Не забывай брать с собой МОБИЛЬНЫЙ ТЕЛЕФОН!

ПАМЯТКА РОДИТЕЛЯМ



МЧС России

ЧТО НУЖНО ОБЪЯСНИТЬ РЕБЕНКУ



- Соблюдать правила дорожного движения



- Соблюдать правила пожарной безопасности



- Без ведома родителей не уходить в лес и на водоемы



- Нельзя гладить и дразнить бездомных собак



- Нельзя разговаривать с незнакомыми людьми



- Не ходить на пустыри и свалки

Единый телефон пожарных и спасателей **101** **01**